

Chambre 1
Indice n°1

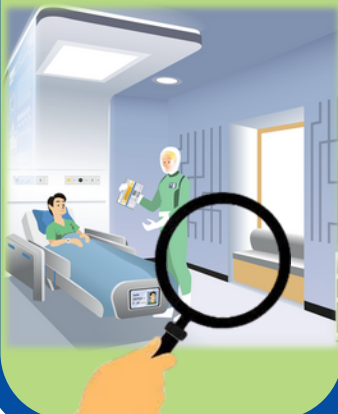

Chambre 1
Indice n°2

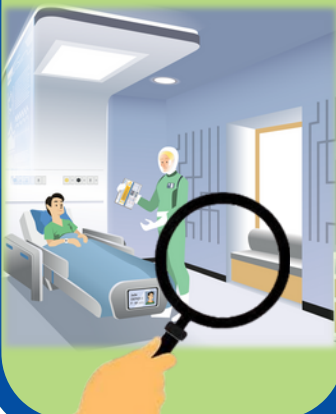

Chambre 1
Indice n°3

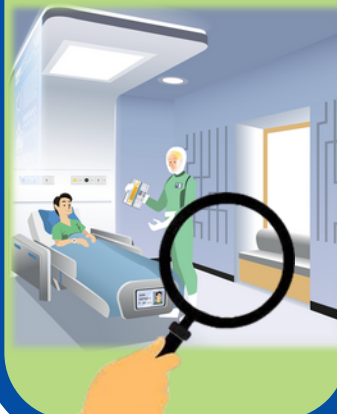

Chambre 1
Indice n°4

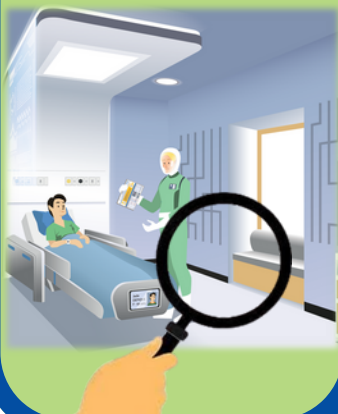

Chambre 2
Indice n°1



Chambre 2
Indice n°2



Chambre 2
Indice n°3



Chambre 2
Indice n°4



Chambre 3
Indice n°1



**Avez-vous vu le cadenas
jaune dissimulé sur le
document « focus sur
les insulines fortement
concentrées » ?**

**Avez-vous remarqué les
différentes couleurs sur
la plaquette info
« insulines dans la
pratique » ?**

**Retrouvez-vous ces
couleurs sur un autre
document ?**

**Les murs de la chambre
font penser à un
labyrinthe.**

**Avez-vous trouvé
d'autres documents
avec ces mêmes
labyrinthes ?**

**Avez-vous remarqué que
les signes présents sur
le calendrier sont les
mêmes que ceux
présents sur l'affiche
« une dosette peut en
cacher une autre » ?**

**Regardez bien le
calendrier : arrivez-vous
à savoir quelle est la
date du jour ?**

**Que voyez-vous à cette
date sur le calendrier ?**

**Avez-vous pensé à
assembler les
labyrinthes dans le bon
ordre et le bon sens
pour que chaque ligne
corresponde sur la
feuille suivante ?**

**Avez-vous remarqué que
la grille de mots croisés
vide est intitulée
« Never Events » et
comporte une partie en
jaune qui vous sera
surement utile ?**

**Avez-vous essayé de
compter le nombre de
dosette dans le tiroir
pour chaque voie
d'administration ?**

**Avez-vous remarqué que
les dosettes dans le
tiroir correspondent aux
différentes voies
d'administration
présentes sur l'affiche
« une dosette peut en
cacher une autre » ?**

Chambre 3
Indice n°2



Chambre 3
Indice n°3



Chambre 3
Indice n°4



Chambre 3
Indice n°5



Solution finale
Indice n°1



Solution finale
Indice n°2



Avez-vous vu que la règle dans le tiroir n'est pas une règle classique et qu'une règle avec des lettres est présente sur le document « bouteille de gaz à usage à usage médical : couleur des bouteilles » ?

Avez-vous remarqué un mot à 4 lettres écrit en vert ?

Avez-vous rempli la grille de mots croisés avec les mots en majuscule de l'affiche sur les Never Events ?

Pour chaque binôme de lettres en majuscules, utilisez la 1ère lettre majuscule pour trouver la bonne ligne et la 2ème lettre majuscule pour trouver la bonne colonne : Vous trouverez alors la lettre minuscule correspondant à ce binôme.

A l'aide du tableau fourni par le pouvoir central, trouvez une lettre minuscule associée aux deux lettres majuscules.

Si vous avez trouvé « Le D est égal à 7 » sur le fond jaune du mot croisé ; avez-vous essayé d'aligner les 2 règles trouvées de sorte que le « D » soit en face du « 7 » ?